

P1 estado actual / 1:200

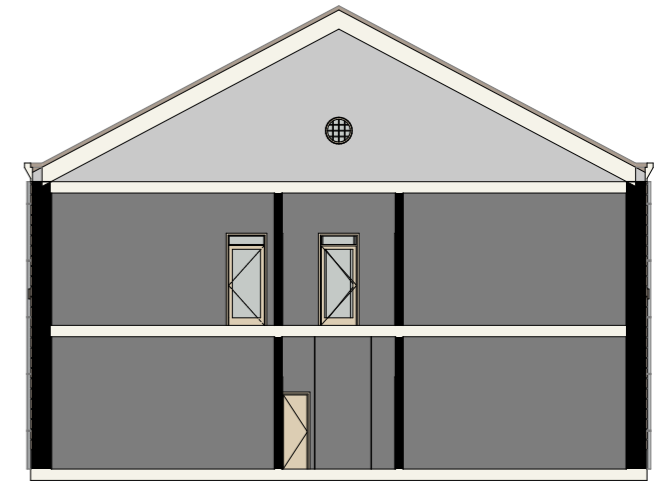

Sección / 1:200

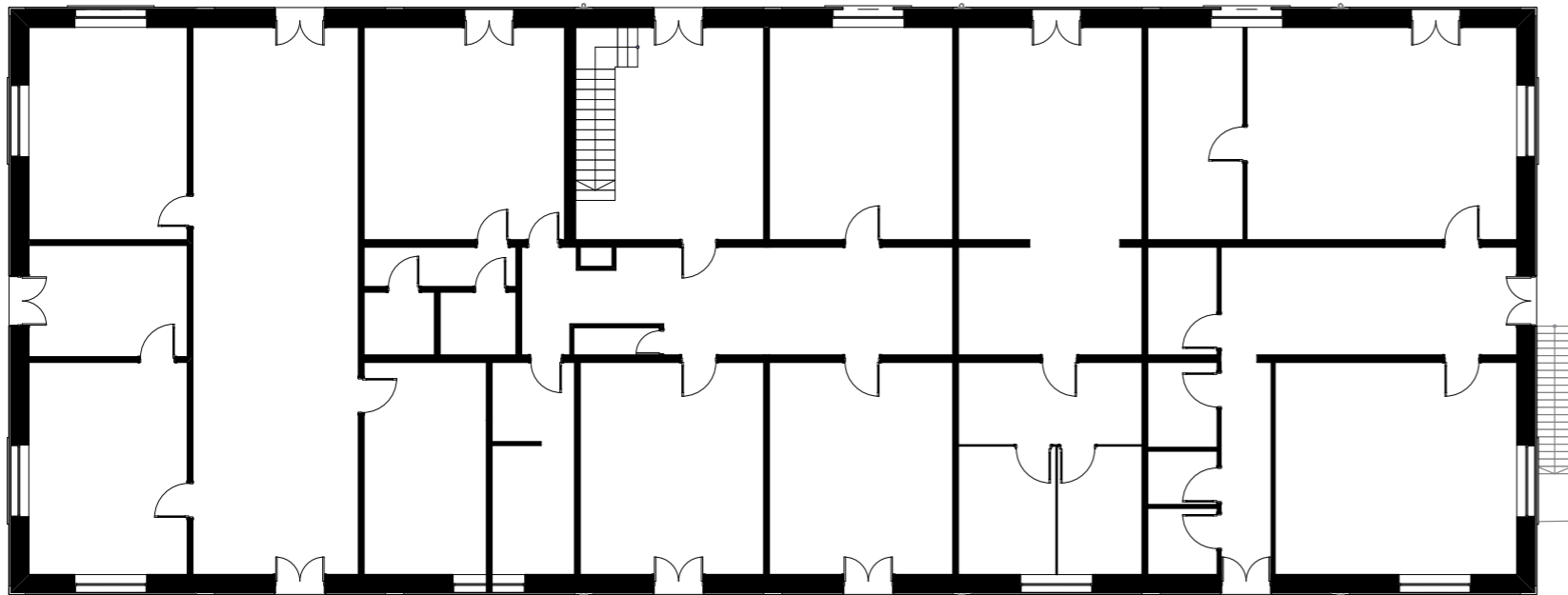

PB estado actual / 1:200



ESTUDIO: Edificios y terrenos Adif
 SITUACIÓN: Estación de trenes de Zamora
 PROMOTOR: Ayuntamiento de Zamora
 PLANO: **Estado Actual**

FECHA: ###
 ARQUITECTO: Fernando Girón Prada
 Plz de la puebla 3, 3ºB info@girontallerarquitectura.es
 © 670806663 www.girontallerarquitectura.es



ESTUDIO: Edificios y terrenos Adif
 SITUACIÓN: Estación de trenes de Zamora
 PROMOTOR: Ayuntamiento de Zamora
 PLANO: **PROPUESTA**
 FECHA: ###
 ARQUITECTO: Fernando Girón Prada
 Plz de la puebla 3, 3ºB info@girontallerarquitectura.es
 © 670806663 www.girontallerarquitectura.es

09



ESTUDIO: Edificios y terrenos Adif
 SITUACIÓN: Estación de trenes de Zamora
 PROMOTOR: Ayuntamiento de Zamora
 PLANO: **PROPUESTA**

FECHA: ###
 ARQUITECTO: Fernando Girón Prada
 Plz de la puebla 3, 3ºB info@girontallerarquitectura.es
 © 670806663 www.girontallerarquitectura.es

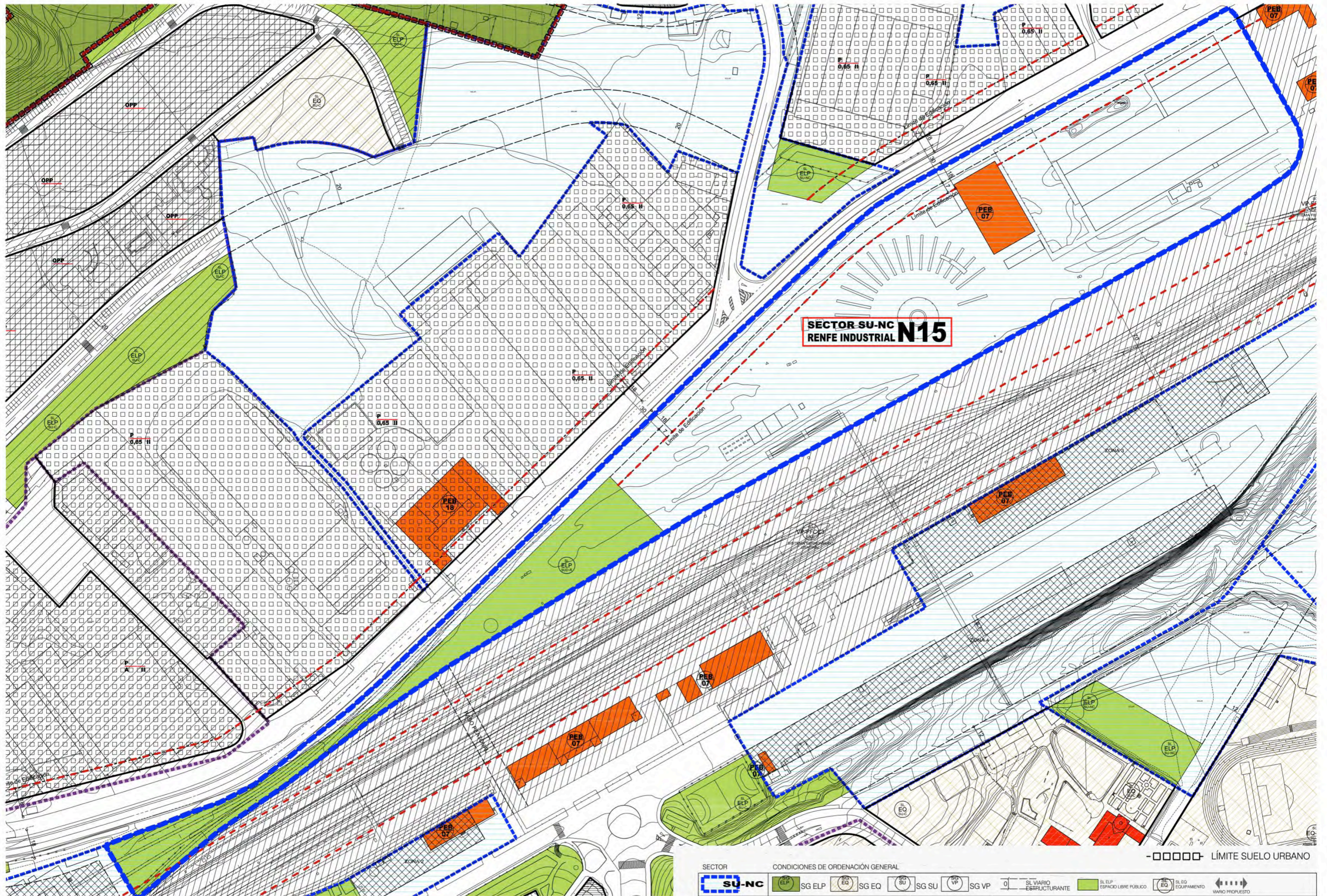

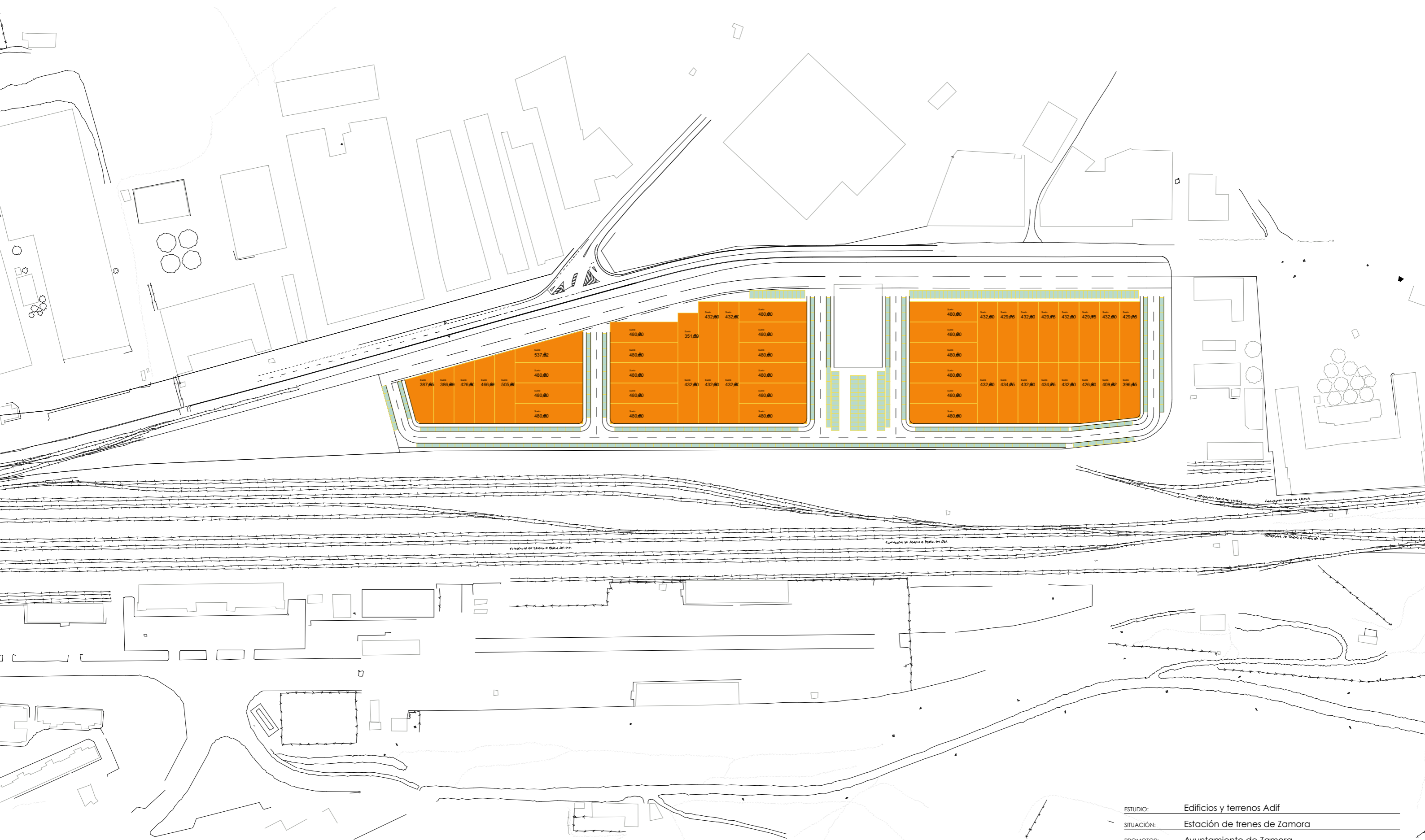

ESTUDIO: Edificios y terrenos Adif
 SITUACIÓN: Estación de trenes de Zamora
 PROMOTOR: Ayuntamiento de Zamora
 PLANO: **Terrenos**
 FECHA: ###
13 ARQUITECTO: Fernando Girón Prada
 Plz de la puebla 3, 3ºB info@girontallerarquitectura.es
 670806663 www.girontallerarquitectura.es

RESUMEN DE PRESUPUESTO

Urbanización SU-NC N15. Ctra/ VILLALPANDO s/n. ZAMORA

CAPITULO	RESUMEN	EUROS	%
1	MOVIMIENTO DE TIERRAS.....	158.894,82	8,94
2	RED DE SANEAMIENTO y PLUVIALES.....	194.023,48	10,91
3	RED DE ABASTECIMIENTO.....	129.481,82	7,28
4	PAVIMENTACIÓN.....	509.919,87	28,68
5	ENERGÍA ELECTRICA.....	287.511,30	16,17
6	ALUMBRADO y COMUNICACIONES.....	227.662,10	12,81
7	SEÑALIZACIÓN.....	10.687,90	0,60
8	ACONDICIONAMIENTO ZONA VERDE.....	221.587,94	12,46
9	GESTIÓN DE RESIDUOS.....	18.000,00	1,01
10	SEGURIDAD y SALUD.....	20.000,00	1,13
	TOTAL EJECUCIÓN MATERIAL	1.777.769,23	
	13,00% Gastos generales.....	231.110,00	
	6,00% Beneficio industrial.....	106.666,15	
	SUMA DE G.G. y B.I.	337.776,15	
	21,00% I.V.A.....	444.264,53	
	TOTAL PRESUPUESTO CONTRATA	2.559.809,91	

Asciende el presupuesto general a la expresada cantidad de DOS MILLONES QUINIENTOS CINCUENTA Y NUEVE MIL OCHOCIENTOS NUEVE EUROS con NOVENTA Y UN CÉNTIMOS

, a Julio 2018.

El/Los Arquitectos